Rainer Galunder, 21. Juni 2011

Rainer Galunder, 21. Juni 2011

Rainer Galunder, 21. Juni 2011

Rainer Galunder, 21. Juni 2011

Rainer Galunder, 21. Juni 2011

Rainer Galunder, 21. Juni 2011

Rainer Galunder, 21. Juni 2011

Rainer Galunder, 21. Juni 2011

Rainer Galunder, 21. Juni 2011

Rainer Galunder, 21. Juni 2011

Rainer Galunder, 21. Juni 2011

Rainer Galunder, 21. Juni 2011

Rainer Galunder, 21. Juni 2011

Rainer Galunder, 21. Juni 2011

Rainer Galunder, 21. Juni 2011

Rainer Galunder, 21. Juni 2011

Rainer Galunder, 21. Juni 2011

Rainer Galunder, 21. Juni 2011

Rainer Galunder, 21. Juni 2011

Rainer Galunder, 21. Juni 2011

Rainer Galunder, 21. Juni 2011

Rainer Galunder, 21. Juni 2011

Rainer Galunder, 21. Juni 2011

Rainer Galunder, 21. Juni 2011

Rainer Galunder, 21. Juni 2011

Rainer Galunder, 21. Juni 2011

Rainer Galunder, 21. Juni 2011

Rainer Galunder, 21. Juni 2011

Rainer Galunder, 21. Juni 2011

Rainer Galunder, 21. Juni 2011

Rainer Galunder, 21. Juni 2011

Rainer Galunder, 21. Juni 2011

Rainer Galunder, 21. Juni 2011

Rainer Galunder, 21. Juni 2011

Rainer Galunder, 21. Juni 2011

Rainer Galunder, 21. Juni 2011

Rainer Galunder, 21. Juni 2011

Rainer Galunder, 21. Juni 2011

Rainer Galunder, 21. Juni 2011

Rainer Galunder, 21. Juni 2011

Rainer Galunder, 21. Juni 2011

Rainer Galunder, 21. Juni 2011

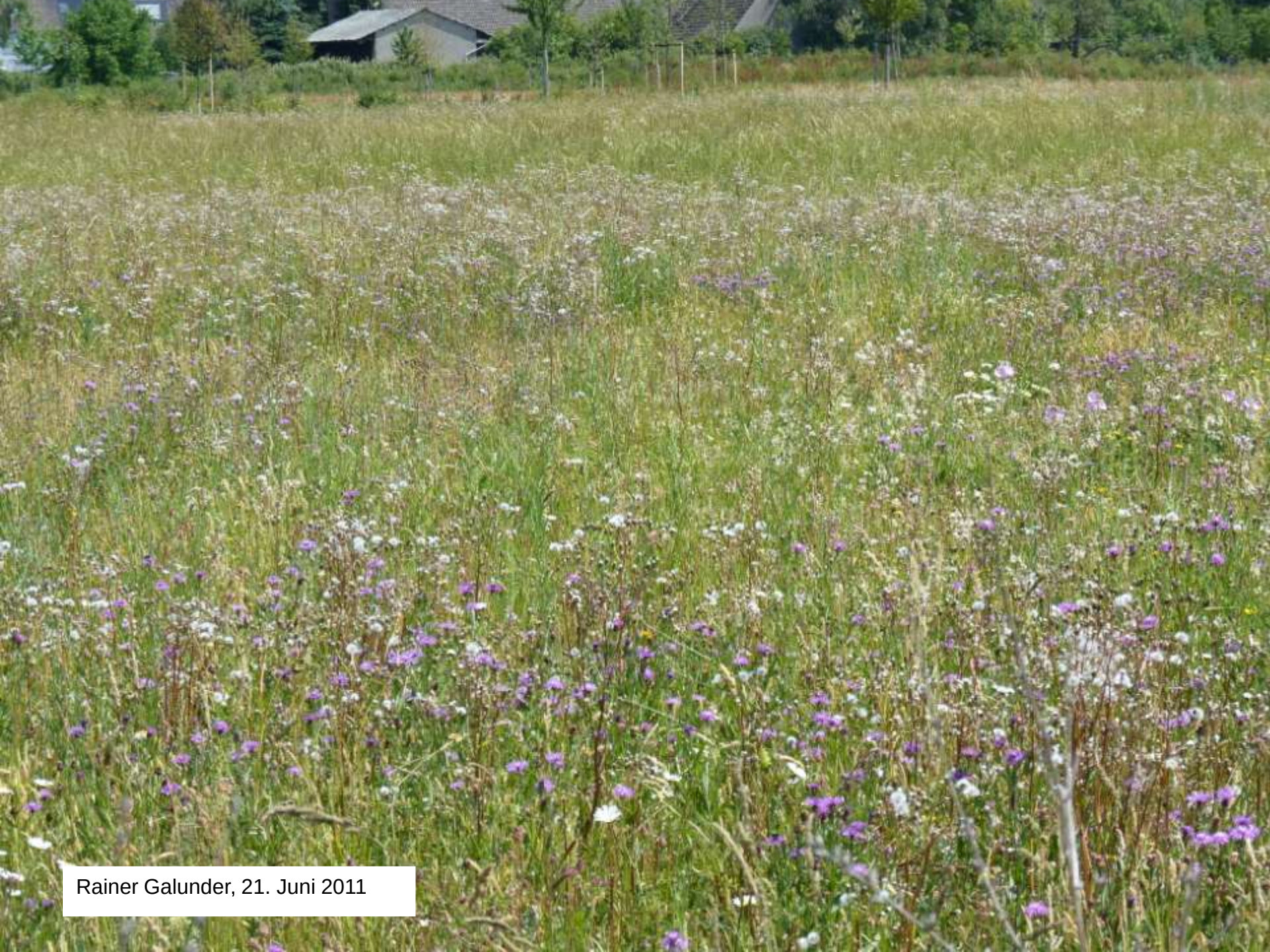

Rainer Galunder, 21. Juni 2011

Rainer Galunder, 21. Juni 2011

Rainer Galunder, 21. Juni 2011

Rainer Galunder, 21. Juni 2011

Rainer Galunder, 21. Juni 2011

Rainer Galunder, 21. Juni 2011

Rainer Galunder, 21. Juni 2011

Rainer Galunder, 21. Juni 2011

Rainer Galunder, 21. Juni 2011

Rainer Galunder, 21. Juni 2011

Rainer Galunder, 21. Juni 2011

Rainer Galunder, 21. Juni 2011

Rainer Galunder, 21. Juni 2011